



Doença Meningocócica

Informe Epidemiológico SE 44/2025

Casos

Em **2025**, até o momento foram notificados **33** casos de doença meningocócica, desses **21** foram confirmados, **10** descartados e **02** em investigação. No **mesmo período** em **2024**, foram notificados **22** casos da doença, desses **11** foram confirmados e **11** descartados.

Em **todo o ano de 2024**, foram notificados **26** casos de doença meningocócica, desses **12** foram confirmados e **14** descartados.

Tabela 01. Número de Casos de Doença Meningocócica por Classificação Final, Município e Geres no Mesmo Período. Pernambuco, 2024 – 2025 (até SE 44)<sup>1</sup>

Município Geres <sup>2</sup>	Notificado		Confirmado		Descartado		Em investigação	
	2024	2025	2024	2025	2024	2025	2024	2025
<b>I Geres</b>	<b>13</b>	<b>21</b>	<b>7</b>	<b>14</b>	<b>6</b>	<b>7</b>	-	-
Cabo de Santo Agostinho	-	4	-	3	-	1	-	-
Camaragibe	1	-	-	-	1	-	-	-
Chã Grande	1	-	1	-	-	-	-	-
Gloria do Goitá	-	1	-	-	-	1	-	-
Jaboatão	2	-	2	-	-	-	-	-
Paulista	1	4	-	2	1	2	-	-
Olinda	1	3	-	3	1	-	-	-
Recife	7	8	4	6	3	2	-	-
São Lourenço da Mata	-	1	-	-	-	1	-	-
<b>III Geres</b>	-	<b>1</b>	-	-	-	-	-	<b>1</b>
Amaraji	-	1	-	-	-	-	-	1
<b>IV Geres</b>	<b>3</b>	<b>2</b>	<b>1</b>	<b>2</b>	<b>2</b>	-	-	-
Brejo da Madre de Deus	-	1	-	1	-	-	-	-
Pesqueira	-	1	-	1	-	-	-	-
Sanharó	1	-	-	-	1	-	-	-
Santa Maria do Cambuca	1	-	1	-	-	-	-	-
São Bento do Una	1	-	-	-	1	-	-	-
<b>V Geres</b>	-	<b>3</b>	-	<b>2</b>	-	<b>1</b>	-	-
Correntes	-	1	-	1	-	-	-	-
Garanhuns	-	2	-	1	-	1	-	-
<b>VI Geres</b>	<b>3</b>	<b>1</b>	<b>2</b>	-	<b>1</b>	<b>1</b>	-	-
Buique	1	-	1	-	-	-	-	-
Petrolândia	-	1	-	-	-	1	-	-
Venturosa	2	-	1	-	1	-	-	-
<b>VIII Geres</b>	<b>1</b>	<b>3</b>	<b>1</b>	<b>3</b>	-	-	-	-
Lagoa Grande	-	2	-	2	-	-	-	-
Petrolina	1	1	1	1	-	-	-	-
<b>IX Geres</b>	<b>1</b>	-	-	-	<b>1</b>	-	-	-
Arapipina	1	-	-	-	1	-	-	-
<b>XII Geres</b>	<b>1</b>	<b>2</b>	-	-	<b>1</b>	<b>1</b>	-	<b>1</b>
Aliança	1	-	-	-	1	-	-	-
Goiana	-	1	-	-	-	-	-	1
Timbauba	-	1	-	-	-	1	-	-
<b>PE</b>	<b>22</b>	<b>33</b>	<b>11</b>	<b>21</b>	<b>11</b>	<b>10</b>	-	<b>2</b>

Fonte: SIDI/SES-PE.  
Nota: <sup>1</sup> Dados provisórios sujeitos à revisão.  
<sup>2</sup> Não houve registros de casos nos municípios/Geres não referidos

Tabela 02. Distribuição dos casos confirmados de DM por faixa etária.  
Pernambuco, 2025 (até SE 44)<sup>1</sup>

Faixa etária (em anos)	2025	
	Nº	%
< 01	4	19,0
01 a 04	-	-
05 a 09	1	4,8
10 a 14	3	14,3
15 a 19	1	4,8
20 a 59	10	47,6
> 60	2	9,5
Total	21	100

Fonte: SIDI/SES-PE.  
Nota: <sup>1</sup>Dados provisórios sujeitos à revisão.

Gráfico 01. Diagrama de controle de casos suspeitos de Doença Meningocócica por SE.  
Pernambuco, 2025 (até SE 44)<sup>1</sup>

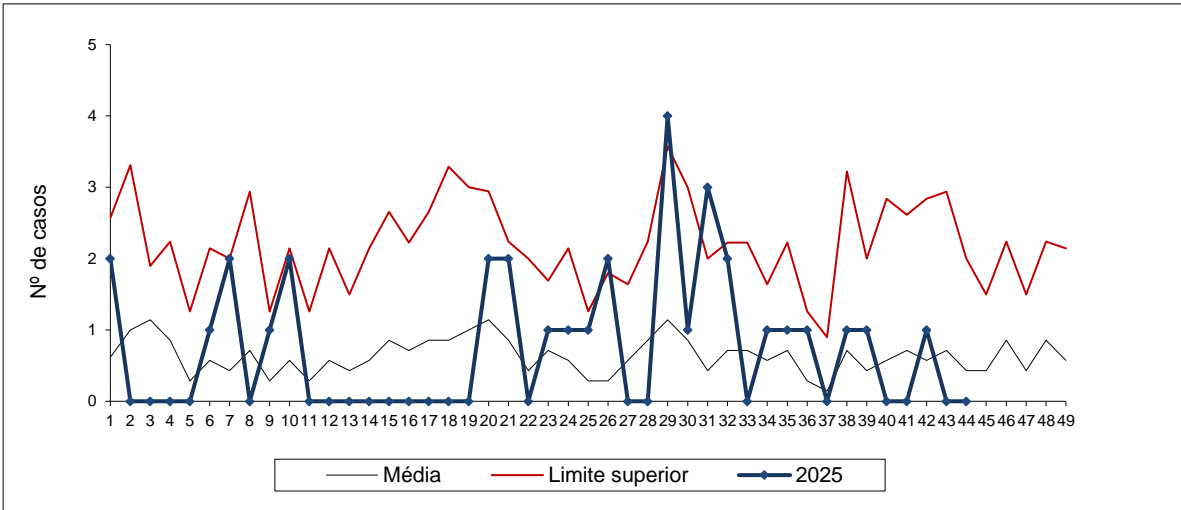

## Óbitos

No ano de **2025**, até o momento houve registros de **04** óbitos, duas crianças menores de 01 ano e duas mulheres na faixa etária de 20 a 59 anos. Uma criança residia no município de Lagoa Grande (VIII Geres), uma mulher no de Olinda e as outras duas, no município do Recife (I Geres), todas do sexo feminino. No ano de **2024**, no mesmo período (SE 44) houve **02** óbitos pela doença, um de uma criança do sexo feminino, e o outro de um homem, ambos residentes do município do Recife.

Em **todo o ano de 2024** foram registrados **03** óbitos, um de uma criança de 07 anos, uma senhora de 85 anos e um homem de 44 anos. Quanto ao local de residência, 02 residiam no município do Recife (I Geres) e 01 no município de Venturosa (VI Geres).

## EXPEDIENTE

Governadora de Pernambuco

**Raquel Teixeira Lyra Lucena**

Vice Governadora de Pernambuco

**Priscila Krause Branco**

Secretária Estadual de Saúde

**Zilda do Rego Cavalcanti**

Secretário-Executivo de Vigilância em Saúde e Atenção Primária

**Renan Freitas**

Diretor Geral de Informação e Vigilância Epidemiológica

**José Lancart de Lima**

Superintendente de Imunizações e Vigilância das Doenças Imunopreveníveis

**Magda Costa**

Coordenadora de Vigilância das Doenças Imunopreveníveis

**Jéssyk Ferreira**

Equipe Técnica - Vigilância Epidemiológica das Meningites

**Roseane Serrano**

CONTATOS

Fones: (81) 3184-0224

E-mail: [meningite.pe@gmail.com](mailto:meningite.pe@gmail.com)

Endereço: Rua Dona Maria Augusta Nogueira, 519.

Bongi, Recife-PE, CEP: 50751-530

Elaboração

**Roseane Serrano**

Revisão Final

**Ana Antunes / Jéssyk Ferreira**

Periodicidade

**Semanal**

Projeto Gráfico

**Rafael Azevedo de Oliveira**

Disponível para download em: <https://www.cievspe.com/informes-sevsap>